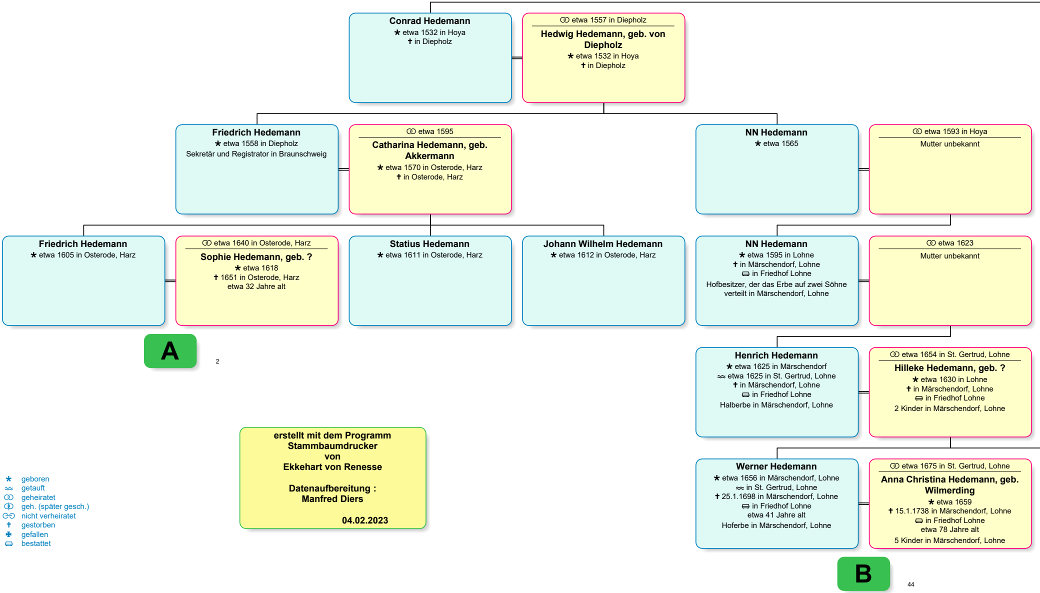

Conrad Hedemann
★ etwa 1532 in Hoya
† in Diepholz

⚭ etwa 1557 in Diepholz
Hedwig Hedemann, geb. von Diepholz
★ etwa 1532 in Hoya
† in Diepholz

Friedrich Hedemann
★ etwa 1558 in Diepholz
Sekretär und Registrator in Braunschweig

⚭ etwa 1595
Catharina Hedemann, geb. Akkermann
★ etwa 1570 in Osterode, Harz
† in Osterode, Harz

NN Hedemann
★ etwa 1565

⚭ etwa 1593 in Hoya
Mutter unbekannt

Friedrich Hedemann
★ etwa 1605 in Osterode, Harz

⚭ etwa 1640 in Osterode, Harz
Sophie Hedemann, geb. ?
★ etwa 1618
† 1651 in Osterode, Harz
etwa 32 Jahre alt

Statius Hedemann
★ etwa 1611 in Osterode, Harz

Johann Wilhelm Hedemann
★ etwa 1612 in Osterode, Harz

NN Hedemann
★ etwa 1595 in Lohne
† in Märschendorf, Lohne
⚰ in Friedhof Lohne
Hofbesitzer, der das Erbe auf zwei Söhne verteilt in Märschendorf, Lohne

⚭ etwa 1623
Mutter unbekannt

A
2

Henrich Hedemann
★ etwa 1625 in Märschendorf
≈ etwa 1625 in St. Gertrud, Lohne
† in Märschendorf, Lohne
⚰ in Friedhof Lohne
Halberbe in Märschendorf, Lohne

⚭ etwa 1654 in St. Gertrud, Lohne
Hilleke Hedemann, geb. ?
★ etwa 1630 in Lohne
† in Märschendorf, Lohne
⚰ in Friedhof Lohne
2 Kinder in Märschendorf, Lohne

Werner Hedemann
★ etwa 1656 in Märschendorf, Lohne
≈ in St. Gertrud, Lohne
† 25.1.1698 in Märschendorf, Lohne
⚰ in Friedhof Lohne
etwa 41 Jahre alt
Hoferbe in Märschendorf, Lohne

⚭ etwa 1675 in St. Gertrud, Lohne
Anna Christina Hedemann, geb. Wilmerding
★ etwa 1659
† 15.1.1738 in Märschendorf, Lohne
⚰ in Friedhof Lohne
etwa 78 Jahre alt
5 Kinder in Märschendorf, Lohne

B
44

erstellt mit dem Programm
Stammbaumdrucker
von
Ekkehart von Renesse

Datenaufbereitung :
Manfred Diers

04.02.2023

★ geboren
≈ getauft
⚭ geheiratet
⚮ geh. (später gesch.)
⚯ nicht verheiratet
† gestorben
✚ gefallen
⚰ bestattet

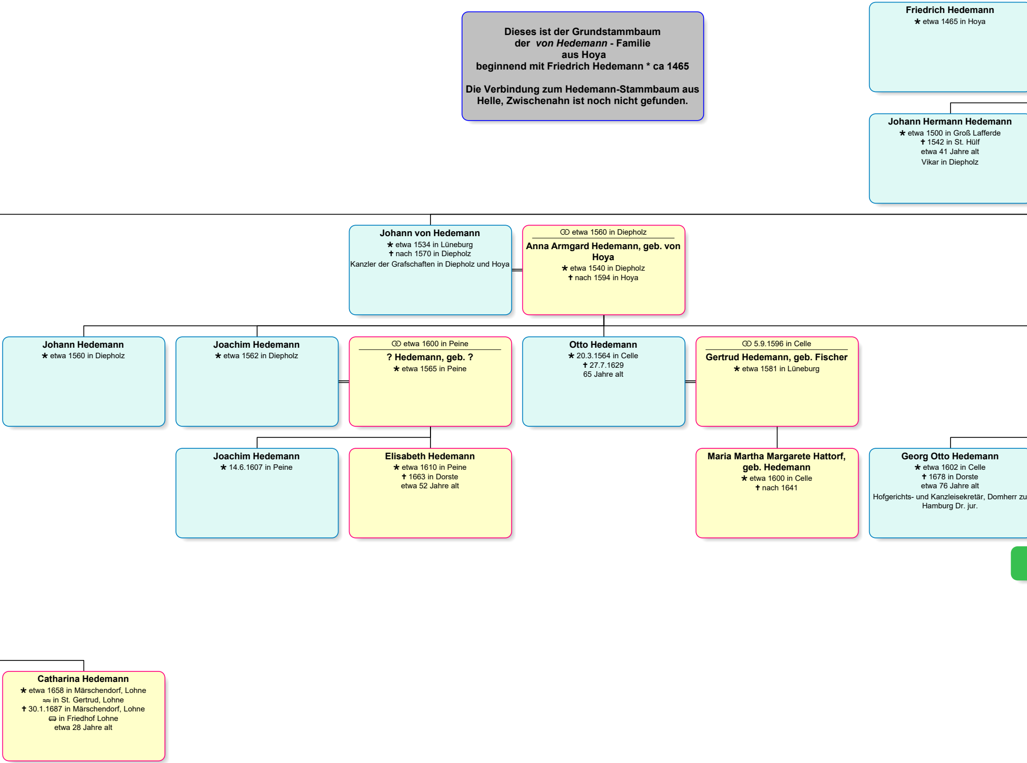

Dieses ist der Grundstammbaum
der *von Hedemann* - Familie
aus Hoya
beginnend mit Friedrich Hedemann * ca 1465

Die Verbindung zum Hedemann-Stammbaum aus Helle, Zwischenahn ist noch nicht gefunden.

Friedrich Hedemann
★ etwa 1465 in Hoya

Johann Hermann Hedemann
★ etwa 1500 in Groß Lafferde
✝ 1542 in St. Hülf
etwa 41 Jahre alt
Vikar in Diepholz

Johann von Hedemann
★ etwa 1534 in Lüneburg
✝ nach 1570 in Diepholz
Kanzler der Grafschaften in Diepholz und Hoya

⚭ etwa 1560 in Diepholz
Anna Armgard Hedemann, geb. von Hoya
★ etwa 1540 in Diepholz
✝ nach 1594 in Hoya

Johann Hedemann
★ etwa 1560 in Diepholz

Joachim Hedemann
★ etwa 1562 in Diepholz

⚭ etwa 1600 in Peine
? Hedemann, geb. ?
★ etwa 1565 in Peine

Otto Hedemann
★ 20.3.1564 in Celle
✝ 27.7.1629
65 Jahre alt

⚭ 5.9.1596 in Celle
Gertrud Hedemann, geb. Fischer
★ etwa 1581 in Lüneburg

Joachim Hedemann
★ 14.6.1607 in Peine

Elisabeth Hedemann
★ etwa 1610 in Peine
✝ 1663 in Dorste
etwa 52 Jahre alt

Maria Martha Margarete Hattorf, geb. Hedemann
★ etwa 1600 in Celle
✝ nach 1641

Georg Otto Hedemann
★ etwa 1602 in Celle
✝ 1678 in Dorste
etwa 76 Jahre alt
Hofgerichts- und Kanzleisekretär, Domherr zu Hamburg Dr. jur.

Catharina Hedemann
★ etwa 1658 in Märschendorf, Lohne
≈ in St. Gertrud, Lohne
✝ 30.1.1687 in Märschendorf, Lohne
⚰ in Friedhof Lohne
etwa 28 Jahre alt

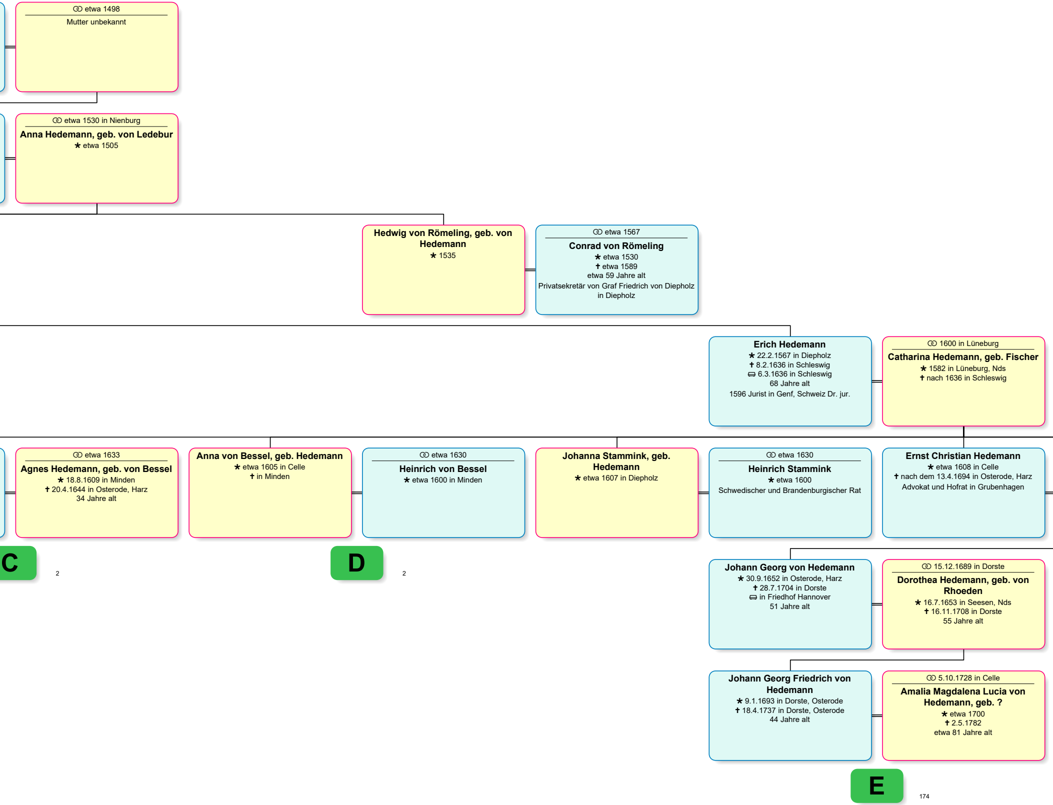

⚭ etwa 1498

Mutter unbekannt

⚭ etwa 1530 in Nienburg

Anna Hedemann, geb. von Ledebur
★ etwa 1505

Hedwig von Römeling, geb. von Hedemann
★ 1535

⚭ etwa 1567

Conrad von Römeling
★ etwa 1530
† etwa 1589
etwa 59 Jahre alt
Privatsekretär von Graf Friedrich von Diepholz in Diepholz

Erich Hedemann
★ 22.2.1567 in Diepholz
† 8.2.1636 in Schleswig
⚰ 6.3.1636 in Schleswig
68 Jahre alt
1596 Jurist in Genf, Schweiz Dr. jur.

⚭ 1600 in Lüneburg

Catharina Hedemann, geb. Fischer
★ 1582 in Lüneburg, Nds
† nach 1636 in Schleswig

⚭ etwa 1633

Agnes Hedemann, geb. von Bessel
★ 18.8.1609 in Minden
† 20.4.1644 in Osterode, Harz
34 Jahre alt

Anna von Bessel, geb. Hedemann
★ etwa 1605 in Celle
† in Minden

⚭ etwa 1630

Heinrich von Bessel
★ etwa 1600 in Minden

Johanna Stammink, geb. Hedemann
★ etwa 1607 in Diepholz

⚭ etwa 1630

Heinrich Stammink
★ etwa 1600
Schwedischer und Brandenburgischer Rat

Ernst Christian Hedemann
★ etwa 1608 in Celle
† nach dem 13.4.1694 in Osterode, Harz
Advokat und Hofrat in Grubenhagen

C 2

D 2

Johann Georg von Hedemann
★ 30.9.1652 in Osterode, Harz
† 28.7.1704 in Dorste
⚰ in Friedhof Hannover
51 Jahre alt

⚭ 15.12.1689 in Dorste

Dorothea Hedemann, geb. von Rhoeden
★ 16.7.1653 in Seesen, Nds
† 16.11.1708 in Dorste
55 Jahre alt

Johann Georg Friedrich von Hedemann
★ 9.1.1693 in Dorste, Osterode
† 18.4.1737 in Dorste, Osterode
44 Jahre alt

⚭ 5.10.1728 in Celle

Amalia Magdalena Lucia von Hedemann, geb. ?
★ etwa 1700
† 2.5.1782
etwa 81 Jahre alt

E 174

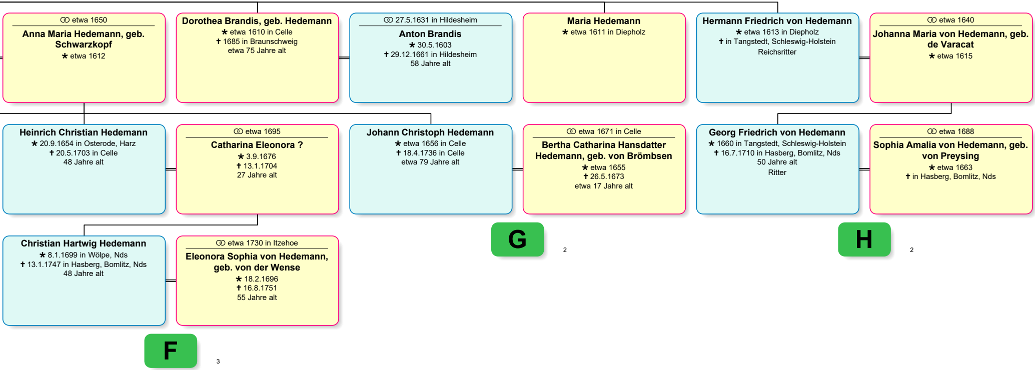

⚭ etwa 1650
Anna Maria Hedemann, geb. Schwarzkopf
★ etwa 1612

Dorothea Brandis, geb. Hedemann
★ etwa 1610 in Celle
✝ 1685 in Braunschweig
etwa 75 Jahre alt

⚭ 27.5.1631 in Hildesheim
Anton Brandis
★ 30.5.1603
✝ 29.12.1661 in Hildesheim
58 Jahre alt

Maria Hedemann
★ etwa 1611 in Diepholz

Hermann Friedrich von Hedemann
★ etwa 1613 in Diepholz
✝ in Tangstedt, Schleswig-Holstein
Reichsritter

⚭ etwa 1640
Johanna Maria von Hedemann, geb. de Varacat
★ etwa 1615

Heinrich Christian Hedemann
★ 20.9.1654 in Osterode, Harz
✝ 20.5.1703 in Celle
48 Jahre alt

⚭ etwa 1695
Catharina Eleonora ?
★ 3.9.1676
✝ 13.1.1704
27 Jahre alt

Johann Christoph Hedemann
★ etwa 1656 in Celle
✝ 18.4.1736 in Celle
etwa 79 Jahre alt

⚭ etwa 1671 in Celle
Bertha Catharina Hansdatter Hedemann, geb. von Brömbsen
★ etwa 1655
✝ 26.5.1673
etwa 17 Jahre alt

Georg Friedrich von Hedemann
★ 1660 in Tangstedt, Schleswig-Holstein
✝ 16.7.1710 in Hasberg, Bomlitz, Nds
50 Jahre alt
Ritter

⚭ etwa 1688
Sophia Amalia von Hedemann, geb. von Preysing
★ etwa 1663
✝ in Hasberg, Bomlitz, Nds

G 2

H 2

Christian Hartwig Hedemann
★ 8.1.1699 in Wölpe, Nds
✝ 13.1.1747 in Hasberg, Bomlitz, Nds
48 Jahre alt

⚭ etwa 1730 in Itzehoe
Eleonora Sophia von Hedemann, geb. von der Wense
★ 18.2.1696
✝ 16.8.1751
55 Jahre alt

F 3